BYTY STRĀNĒ

BYT B3N.5 3+KK, 3.NP

TABULKA MÍSTNOSTÍ 3. NADZEMNÍ PODLAŽÍ_OBJEKT B				
Č.			Název	Plocha m²
B3N.5.01	BYT 3+KK	78,13	CHODBA	11,13
B3N.5.02			KOUP.	4,28
B3N.5.03			WC	1,55
B3N.5.04			LOŽNICE	14,97
B3N.5.05			OBYT. PROSTOR	35,96
B3N.5.06			POKOJ	10,24
B3N.5.07		61,23	TERASA	17,31
B3N.5.08			ZAHRÁDKA	43,92

PODLAHOVÁ PLOCHA: 81,75 m²

PLOCHA TERASY: 61,23 m²

CELKOVÁ PLOCHA: 142,98 m²

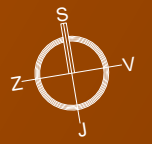

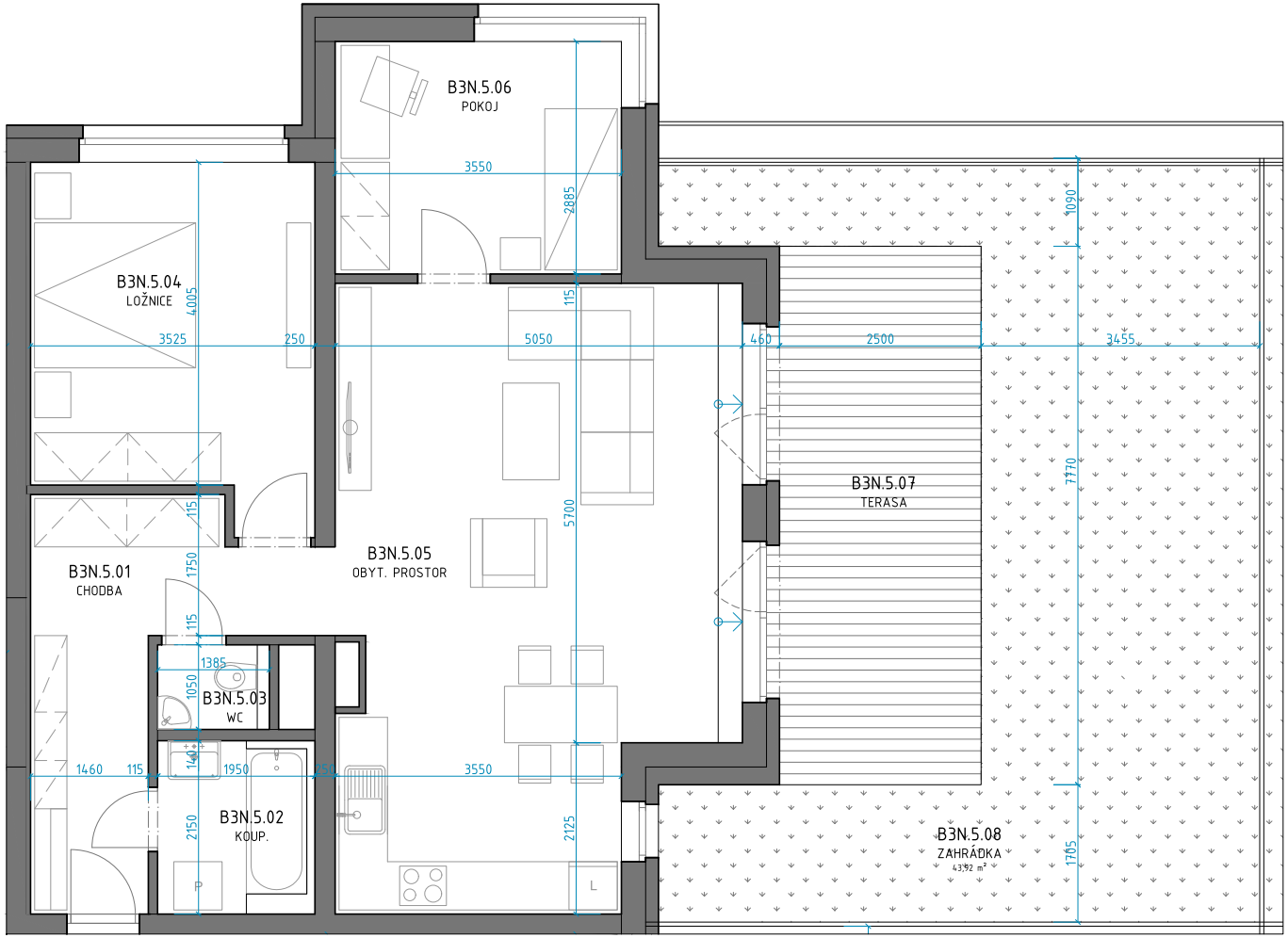

exkluzivní prodejce bytů

zvonek.cz

Podlahová plocha ve smyslu nařízení vlády č.366/2013 Sb., tedy půdorysná plocha všech místností bytu včetně půdorysné plochy všech svislých nosných a nenosných konstrukcí uvnitř bytu. Všechny informace a vyobrazení jsou pouze orientační.

www.bytystrane.cz